

Kennzahlen und Daten zur Sozialhilfe im Kanton Uri

- Sozialhilfequote nach Alter
- Sozialhilfequote nach Nationalität und Geschlecht
- Sozialhilfequote nach Zivilstand
- Unterstützungsquote nach Fallstruktur
- Unterstützungseinheit nach Bezugsdauer der Sozialhilfe
- Sozialhilfequoten nach Kantonen der Innerschweiz

Glossar

| | |
|------------------------------|--|
| Fallstruktur | Typologisierung der Unterstützungseinheit (UE) nach ihren Mitgliedern; Beziehung der UE-Mitglieder untereinander (Alter, Geschlecht, Zivilstand) |
| Sozialhilfequote | Anteil der Sozialhilfebezüger an der Wohnbevölkerung. Je höher die Sozialhilfequote ist, umso höher ist der Anteil der Sozialhilfeempfänger an der Gesamtbevölkerung |
| Unterstützungseinheit | Neben allein lebenden Einzelpersonen gelten miteinander verwandte Personen, die im gleichen Haushalt leben, als Unterstützungseinheit. |

Sozialhilfequote nach Alter – Kanton Uri

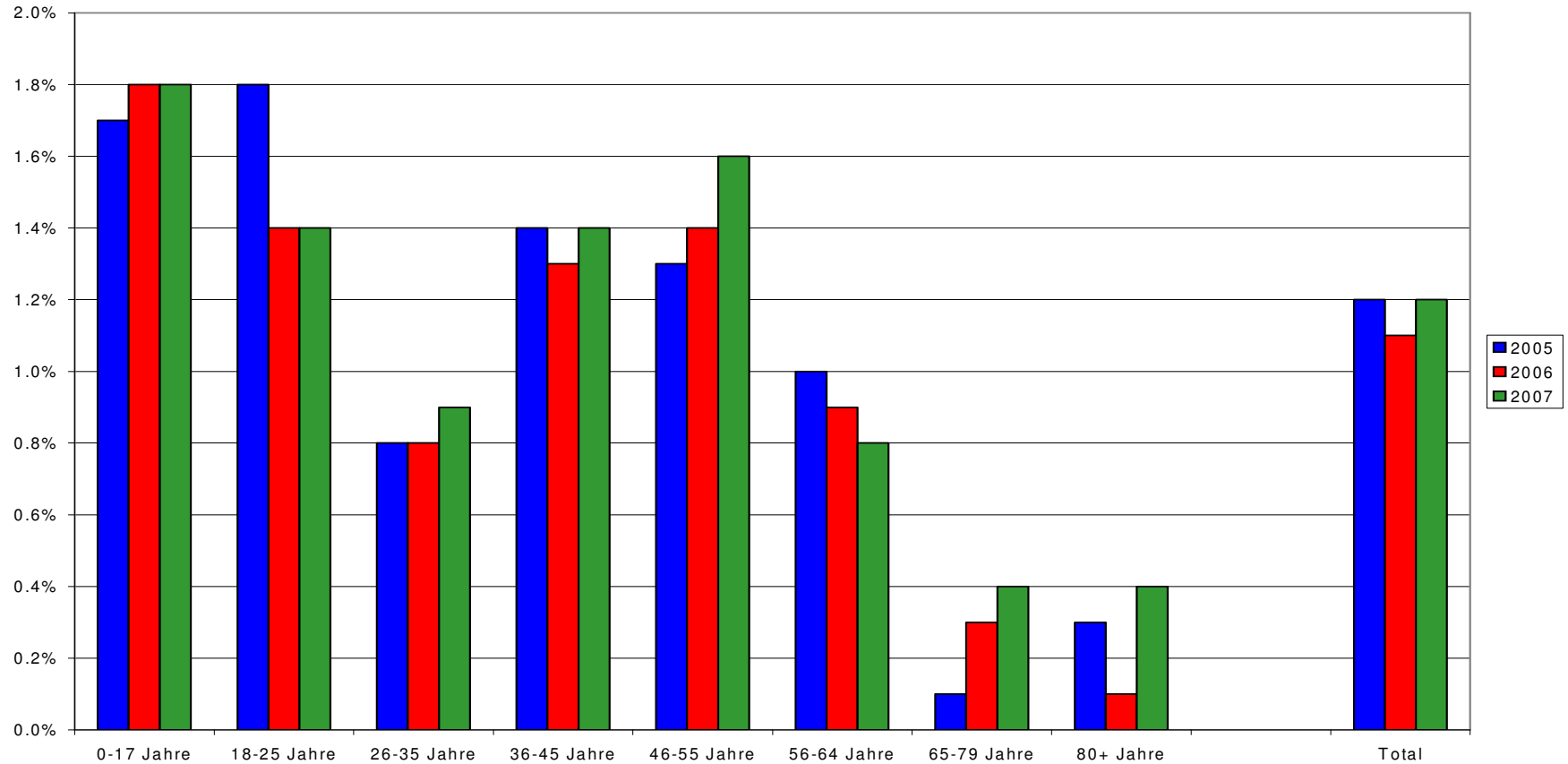

Sozialhilfequote nach Nationalität und Geschlecht – Kanton Uri

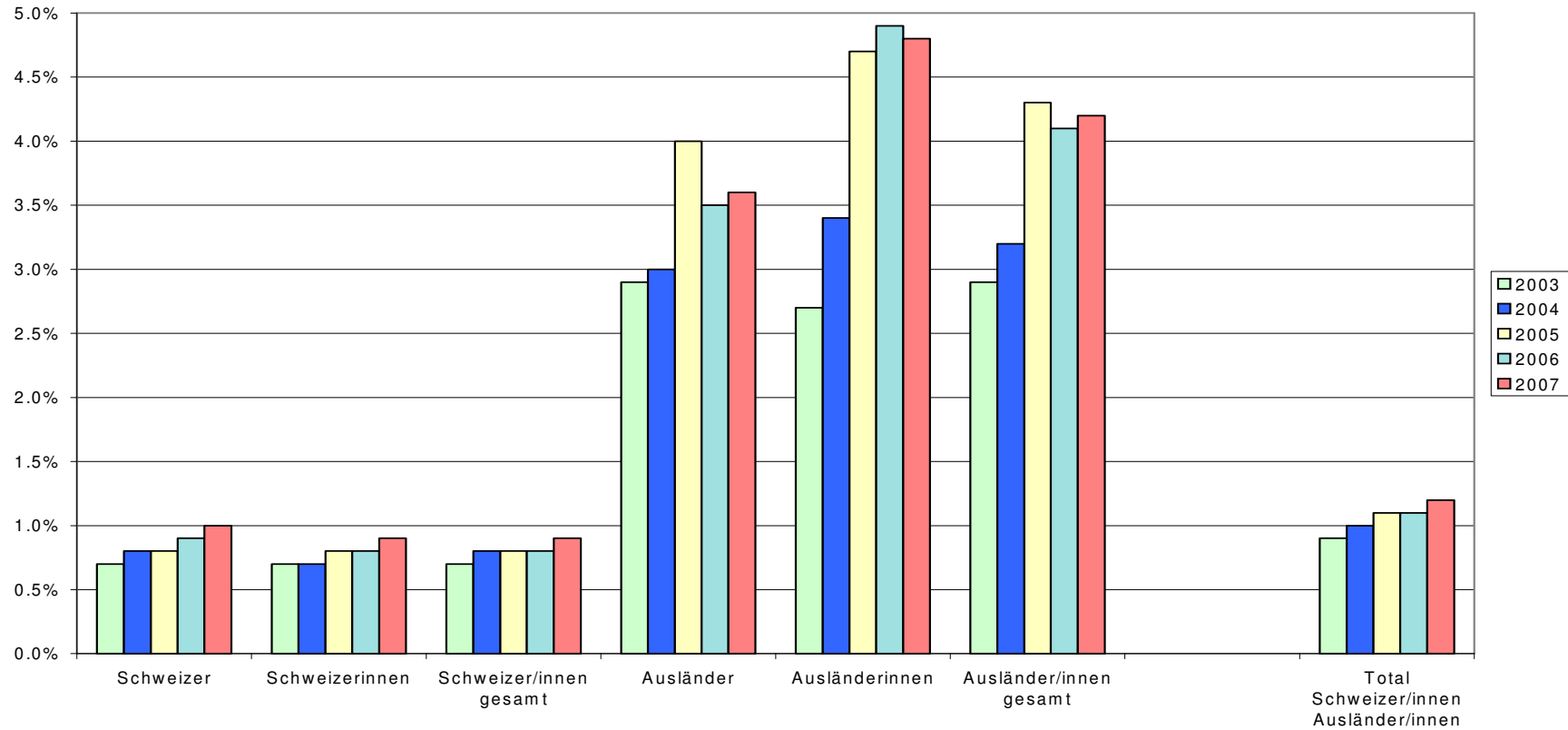

Sozialhilfequote nach Zivilstand – Kanton Uri

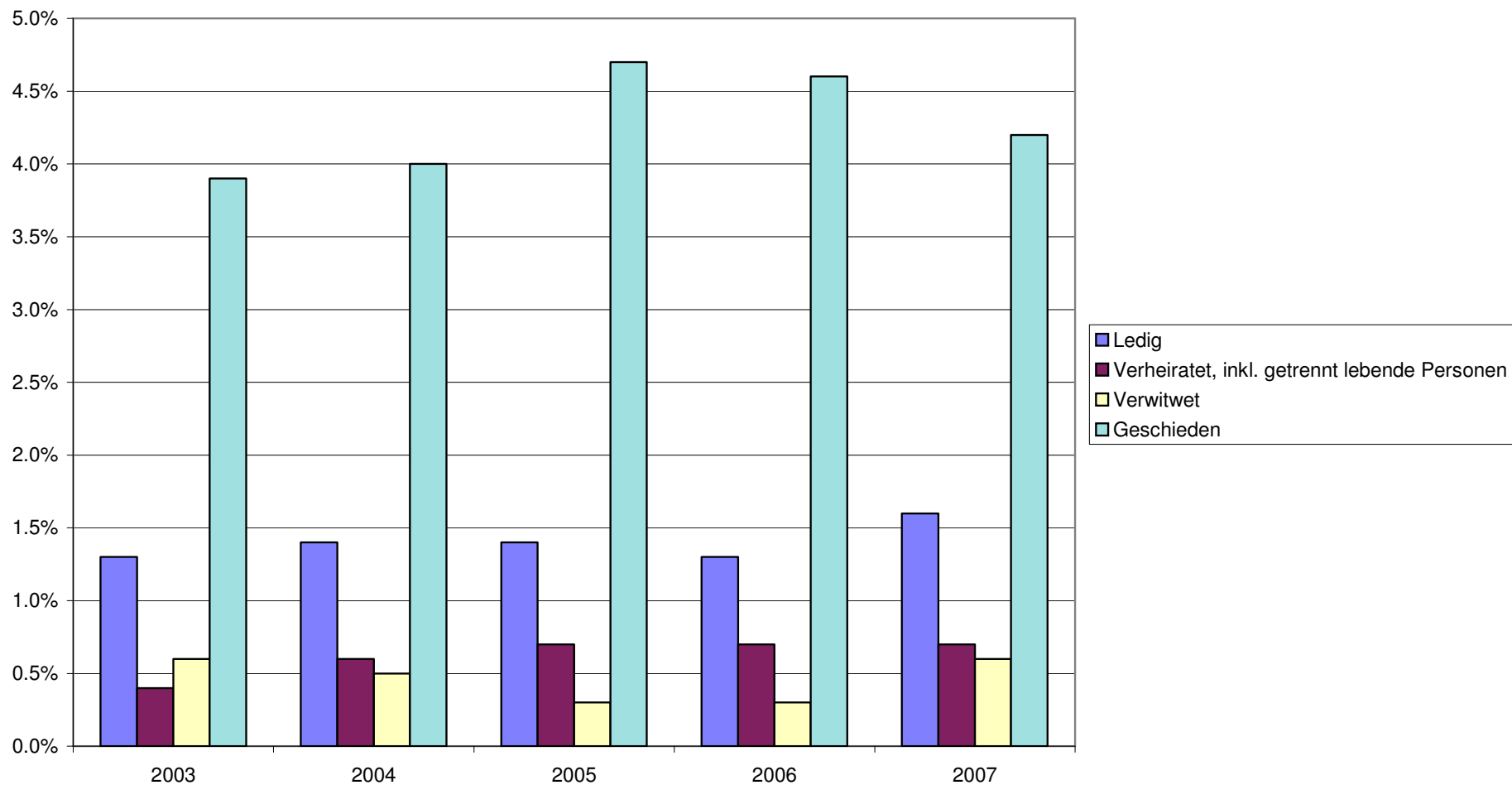

Unterstützungsquote nach Fallstruktur – Kanton Uri

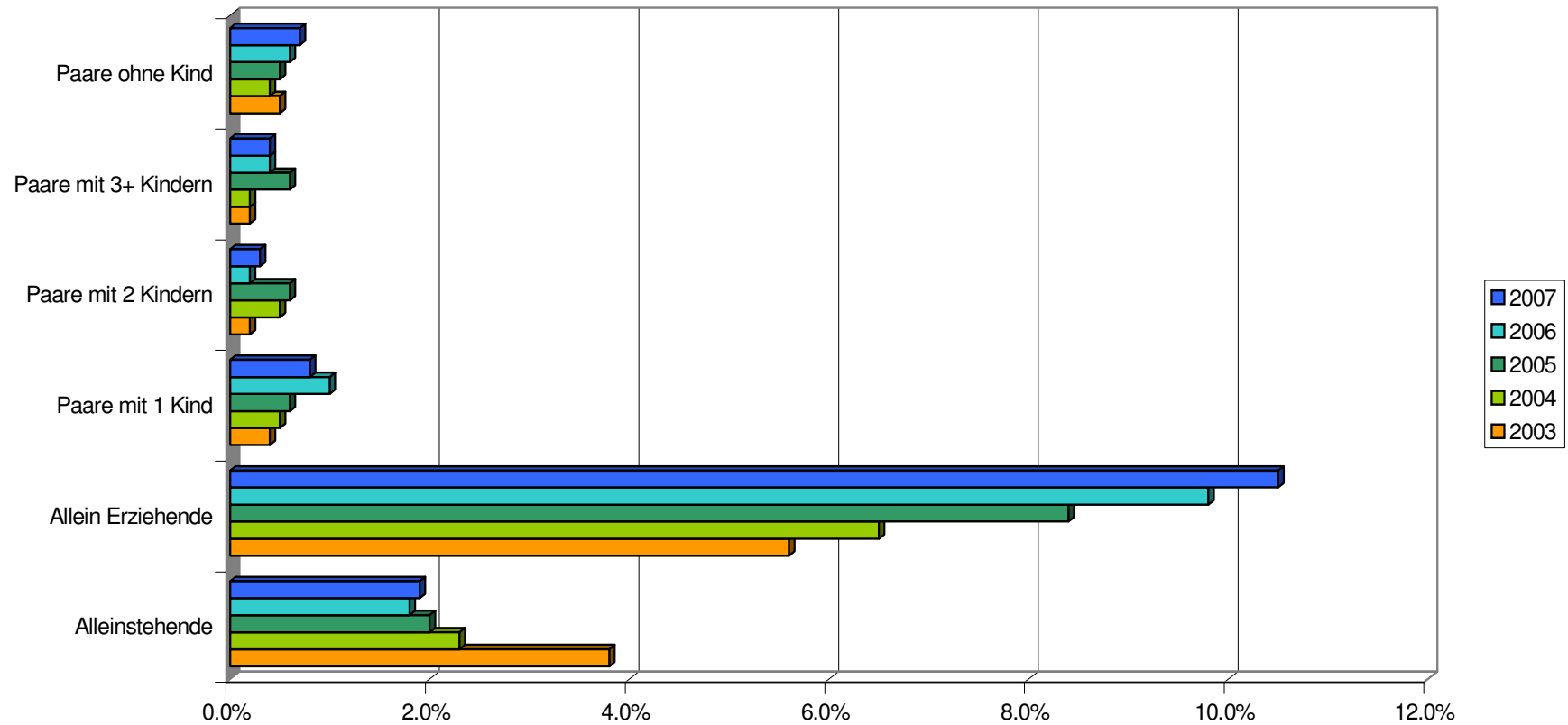

Unterstützungseinheiten nach Bezugsdauer der Sozialhilfe – Kanton Uri

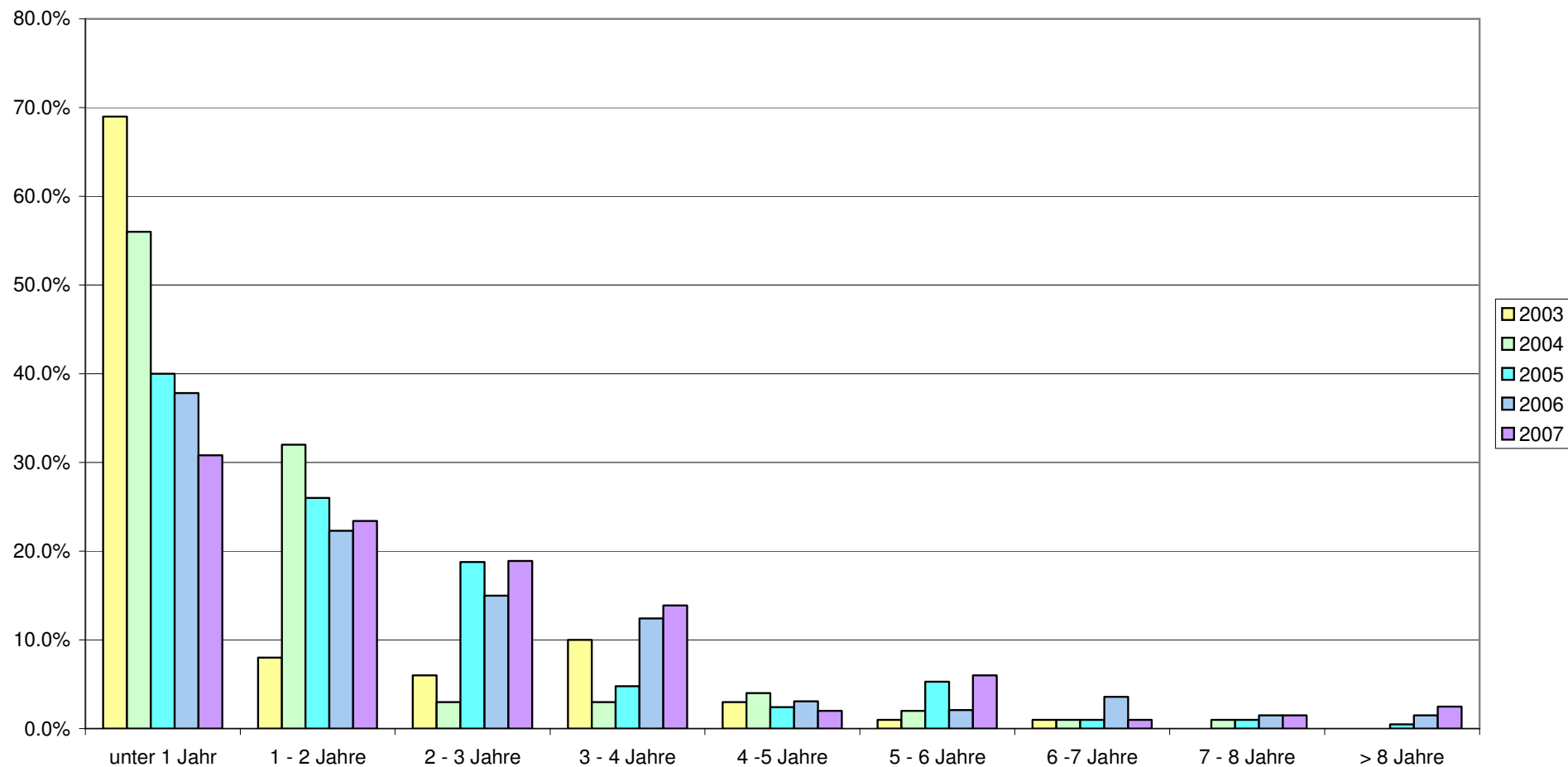

Sozialhilfequoten nach Kantonen der Innerschweiz

