

**Tourismusresort Andermatt** Genehmigungsexemplar

Quartiergestaltungsplan  
Nr. 6 "Golfplatz"

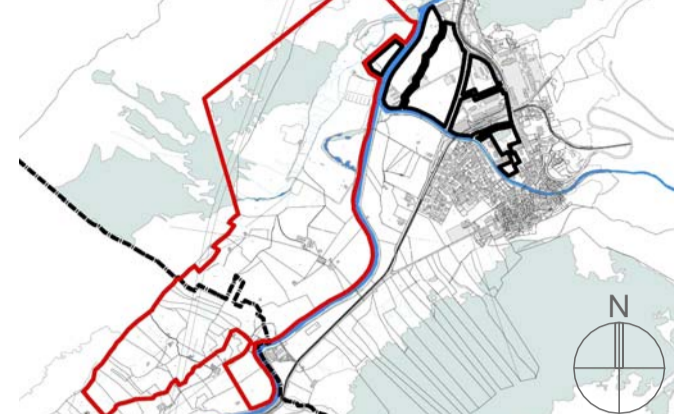

Die Quartiergestaltungsplanung umfasst:

- Quartiergestaltungsplan Nr. 6 Golfplatz
- Quartiergestaltungsvorschriften Nr. 6 Golfplatz
- Übergeordnete Quartiergestaltungsverschriften für das ganze Resort
- Konzeptpläne für das ganze Resort
- Richtplan Golfplatz

weitere Dokumente

- Umweltverträglichkeitsbericht
- Erläuterungsbericht zur Quartiergestaltungsplanung
- GGP-Übersichtsplan über das ganze Resort

Datum: 07.11.2008  
rev.

Massstab: 1:2000  
Plan Nr. 5474/0161/rev  
Format: 90 x 147



**Genehmigungsvermerke**

Vorprüfung am 15. Juli 2008  
Öffentliche Auflage vom 18. August 2008 bis 16. September 2008

Von Baukommission von Andermatt erlassen am \_\_\_\_\_

Vom Gemeinderat von Hospental erlassen am \_\_\_\_\_

Vom Regierungsrat des Kantons Uri genehmigt am \_\_\_\_\_  
Beschluss Nr. \_\_\_\_\_

**Bauherrschaft**  
AADC AG, Altdorf

**Zustimmung Grundeigentümer Andermatt**

- Parz. Nr. 626 Kanton Uri
- Parz. Nr. 544 Meyer-Kempff Felix, Andermatt
- Parz. Nr. 546 Regli Sebastian, Andermatt
- Parz. Nr. 547 Regli-Müller Adrian, Andermatt
- Parz. Nr. 548 Zopp-Walker Paul, Andermatt
- Parz. Nr. 549 Zopp-Walker Paul, Andermatt
- Parz. Nr. 550 Schweizerische Eidgenossenschaft
- Parz. Nr. 552 Regli-Müller Adrian, Andermatt
- Parz. Nr. 554 Meyer-Kempff Felix, Andermatt
- Parz. Nr. 555 Korporation Ursem, Andermatt
- Parz. Nr. 556 Renner-Alfetranger Beda, Andermatt
- Parz. Nr. 562 Schweizerische Eidgenossenschaft
- Parz. Nr. 565 Kanton Uri
- Parz. Nr. 722 Korporation Ursem, Andermatt
- Parz. Nr. 756 Kanton Uri
- Parz. Nr. 1041 Korporation Ursem, Andermatt

- Parz. Nr. 1101 Korporation Ursem, Andermatt
- Parz. Nr. 1102 Korporation Ursem, Andermatt
- Parz. Nr. 1103 Korporation Ursem, Andermatt
- Parz. Nr. 1104 Korporation Ursem, Andermatt
- Parz. Nr. 1105 Korporation Ursem, Andermatt
- Parz. Nr. 1106 Korporation Ursem, Andermatt
- Parz. Nr. 1107 Renner Beda / Regli Walter, Andermatt
- Parz. Nr. 1111 Schweizer Eidgenossenschaft
- Parz. Nr. 1112 Schweizer Eidgenossenschaft
- Parz. Nr. 1116 Schweizer Eidgenossenschaft

**Zustimmung Grundeigentümer Hospental**

- Parz. Nr. 233 Korporation Ursem, Andermatt
- Parz. Nr. 234 Korporation Ursem, Andermatt
- Parz. Nr. 235 Furger Karl, Frenkendorf
- Parz. Nr. 236 Jörg Leo, Andermatt
- Parz. Nr. 237 Baumann Bernhard, Realp
- Parz. Nr. 238 Hergler-Renner Verena, Schattdorf
- Parz. Nr. 239 Hergler-Renner Verena, Schattdorf
- Parz. Nr. 240 Schweizer Eidgenossenschaft
- Parz. Nr. 241 Furger Carlo, Altdorf
- Parz. Nr. 243 Korporation Ursem, Andermatt
- Parz. Nr. 244 Jörg Leo, Andermatt
- Parz. Nr. 246 Furger Karl, Frenkendorf
- Parz. Nr. 247 Korporation Ursem, Andermatt
- Parz. Nr. 250 Schweizer Eidgenossenschaft
- Parz. Nr. 252 Christen Daniel, Pfäffikon
- Parz. Nr. 253 Christen Daniel, Pfäffikon
- Parz. Nr. 254 Müller-Calzagni Karl, Altdorf
- Parz. Nr. 255 Korporation Ursem, Andermatt
- Parz. Nr. 256 Korporation Ursem, Andermatt

- Parz. Nr. 257 Jörg Leo, Andermatt
- Parz. Nr. 258 Jörg Leo, Andermatt
- Parz. Nr. 259 Korporation Ursem, Andermatt
- Parz. Nr. 260 Baumann Bernhard, Realp
- Parz. Nr. 266 Renner-Alfetranger Beda, Andermatt
- Parz. Nr. 267 Kanton Uri
- Parz. Nr. 278 Baumann Bernhard, Realp
- Parz. Nr. 279 Regli Martin, Realp
- Parz. Nr. 280 Korporation Ursem, Andermatt
- Parz. Nr. 281 Korporation Ursem, Andermatt
- Parz. Nr. 282 Korporation Ursem, Andermatt
- Parz. Nr. 283 Korporation Ursem, Andermatt
- Parz. Nr. 284 Korporation Ursem, Andermatt
- Parz. Nr. 289 Korporation Ursem, Andermatt
- Parz. Nr. 297 Regli-Simmen Hans, Andermatt
- Parz. Nr. 298 Christen Raphael, Hospental
- Parz. Nr. 634 Korporation Ursem, Andermatt
- Parz. Nr. 640 Korporation Ursem, Andermatt
- Parz. Nr. 642 Korporation Ursem, Andermatt
- Parz. Nr. 643 Korporation Ursem, Andermatt
- Parz. Nr. 644 Korporation Ursem, Andermatt
- Parz. Nr. 645 Korporation Ursem, Andermatt
- Parz. Nr. 646 Korporation Ursem, Andermatt
- Parz. Nr. 647 Korporation Ursem, Andermatt
- Parz. Nr. 648 Korporation Ursem, Andermatt

**Projektverfasser**  
Roßknecht Golfplan GmbH, Lindau (D)

**Nachführungsgeometer**  
Sennhauser, Werner & Rauch AG

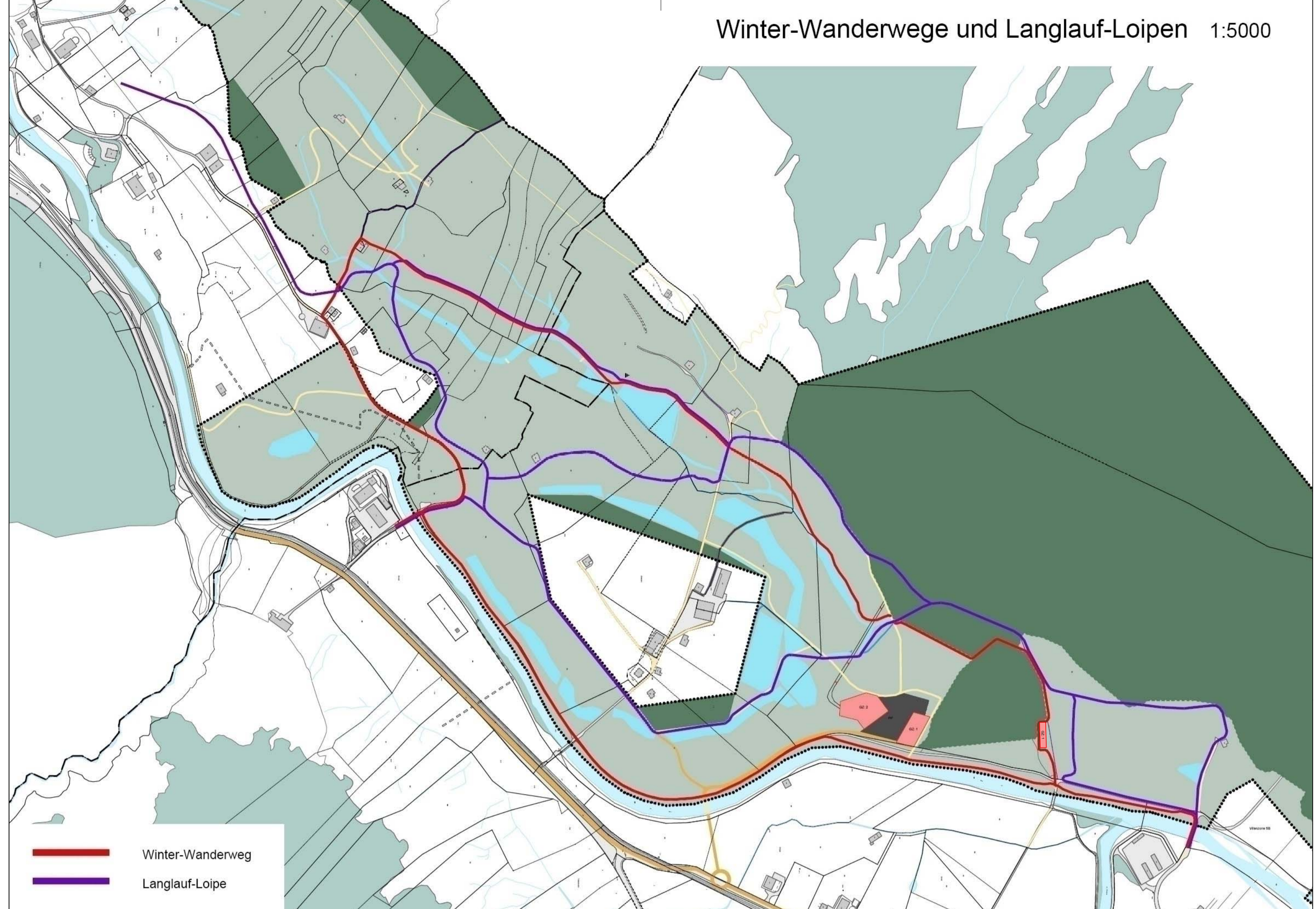
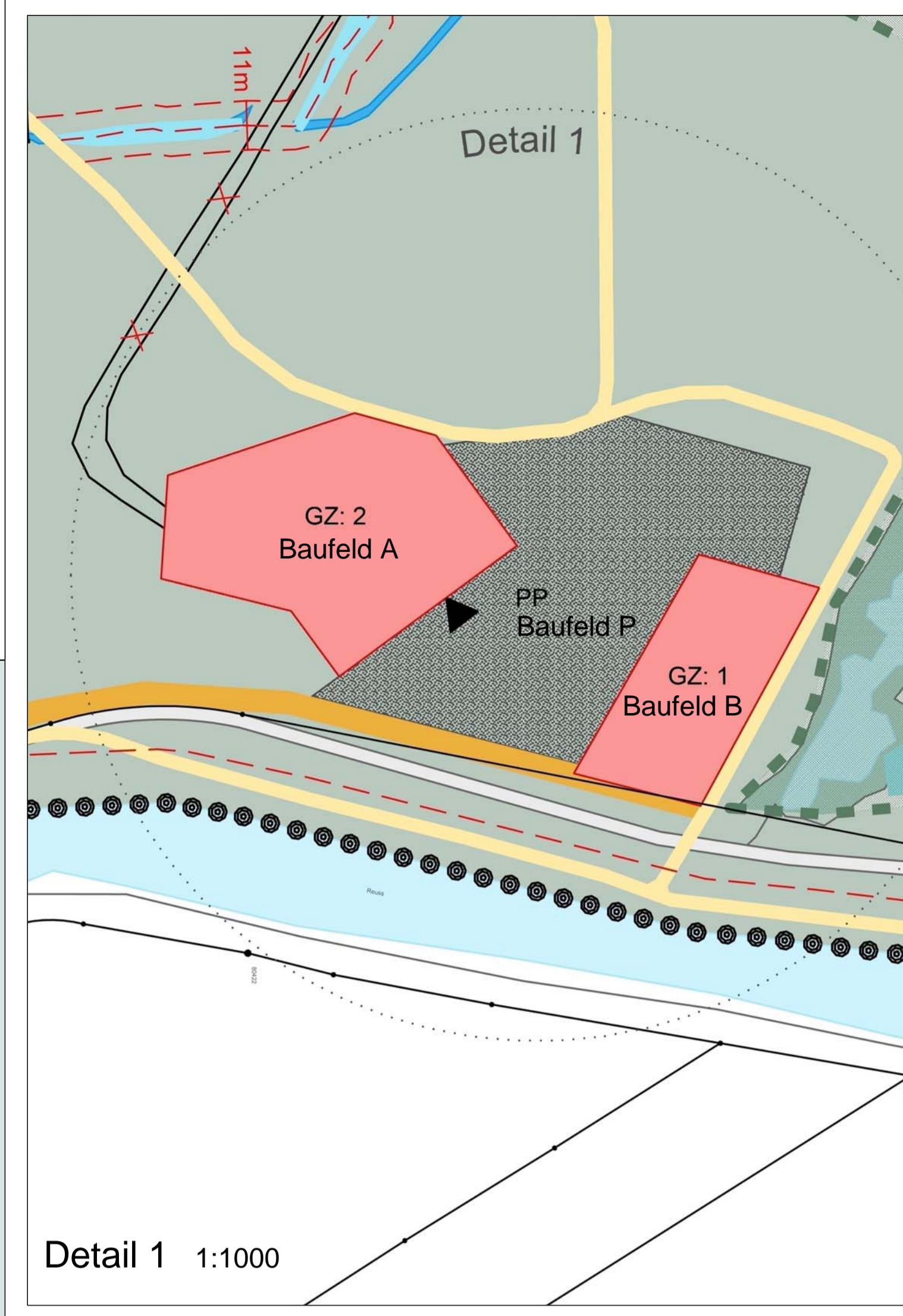
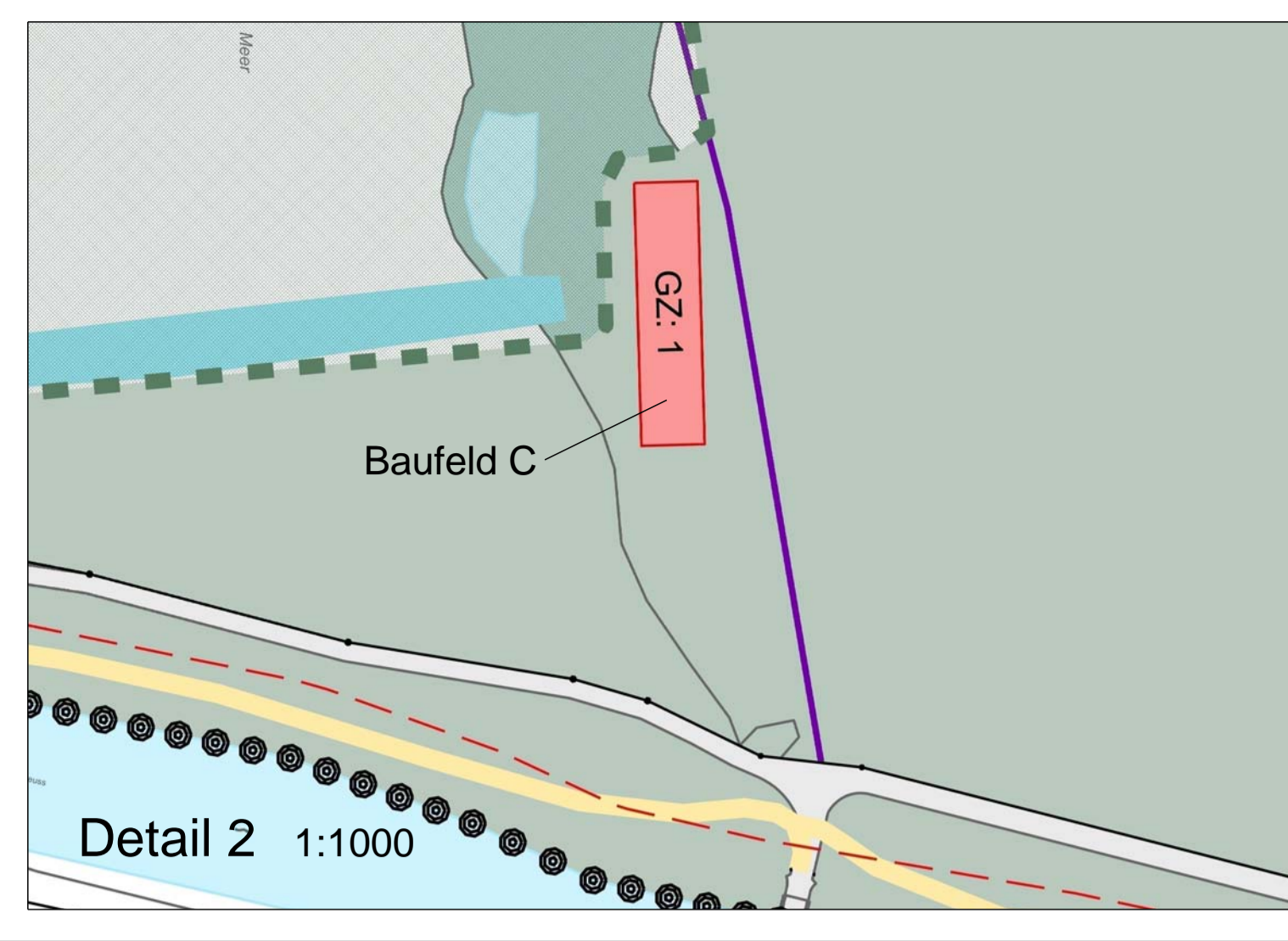
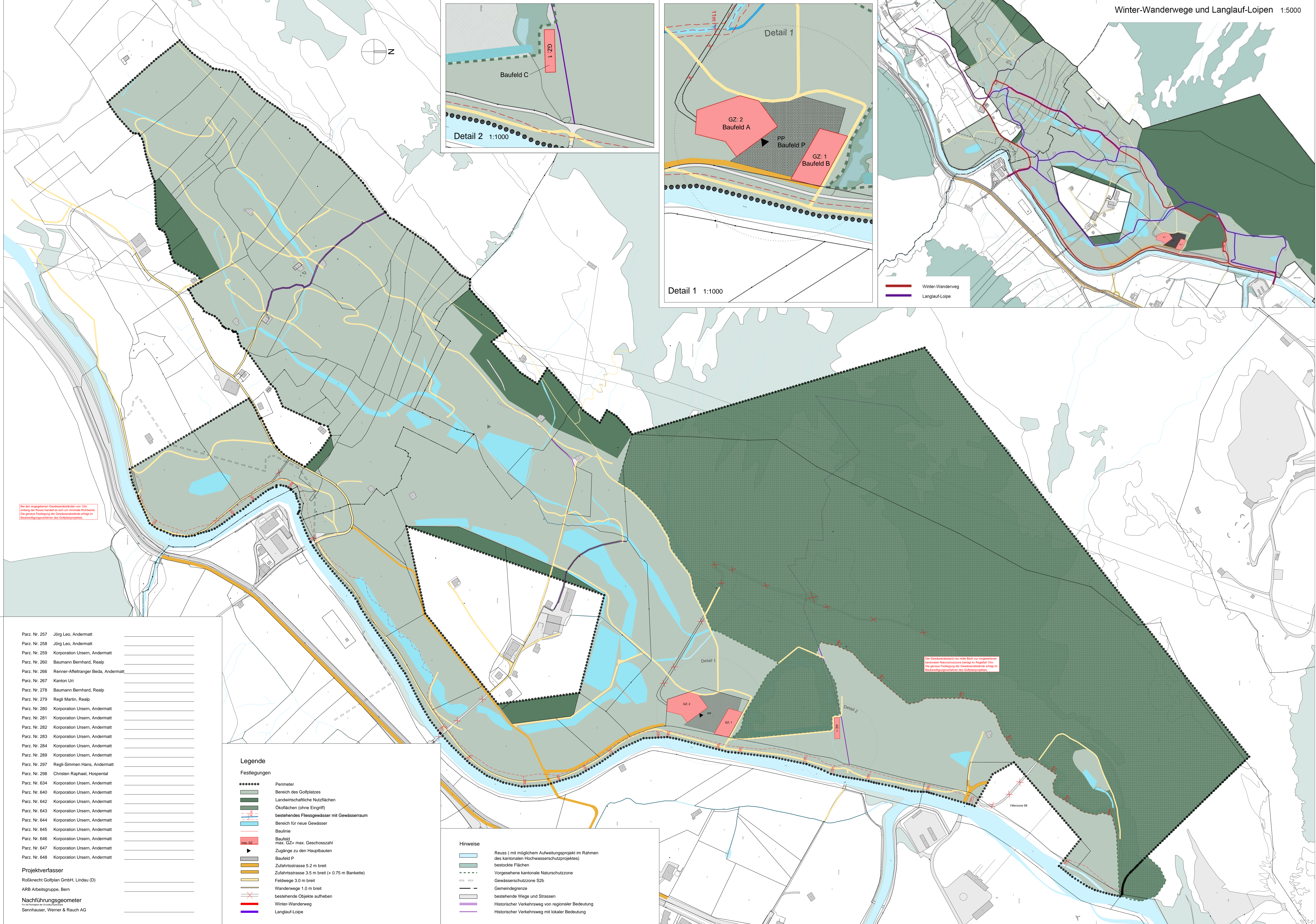

**Legende**

**Festlegungen**

- Perimeter
- Bereich des Golfplatzes
- Landwirtschaftliche Nutzflächen
- Ökoflächen (ohne Eingriff)
- bestehendes Fließgewässer mit Gewässerraum
- Bereich für neues Gewässer
- Baulinie
- Baufeld max. Geschosshöhe
- max. GZ
- Zugänge zu den Hauptbauten
- Baufeld P
- Zufahrtsstrasse 5.2 m breit
- Zufahrtsstrasse 3.5 m breit (+ 0.75 m Bankette)
- Feldwege 3.0 m breit
- Wanderwege 1.0 m breit
- bestehende Objekte aufheben
- Winter-Wanderweg
- Langlauf-Loipe

**Hinweise**

- Fluss (mit möglichem Aufweitungsvorhaben im Rahmen des kantonalen Hochwasserschutzprojektes)
- bestockte Flächen
- Vorgesehene kantonale Naturschutzzone
- Gewässerschutzzone S2b
- Gemeindegrenze
- bestehende Wege und Strassen
- Historischer Verkehrsweg von regionaler Bedeutung
- Historischer Verkehrsweg mit lokaler Bedeutung

Die den eingetragenen Gewässerschildern von 12m Entfernung der Flussufer bis 60m vom unteren Uferbereich. Die genaue Festlegung der Gewässerschilder erfolgt im Baubewilligungsverfahren des Golfplatzprojektes.

Der Gewässerschilder vor dem Bau zu verorten. Die genaue Festlegung der Gewässerschilder erfolgt im Baubewilligungsverfahren des Golfplatzprojektes.